WIENXTRA

CINEMAGIC.AT
#KINDER

BUNT & SCHRÄG

Ein VER-RÜCKTES Filmprogramm im Cinemagic

WIENXTRA-Cinemagic
Kinder- und Jugendkino
in der Urania, 1., Uraniastraße 1
erreichbar mit U1, U4, 1, 2, O
cinemagic@wienxtra.at
01 909 4000 83400

BILDERBUCH-KINO
Sa, 9.3. 15:00 + So, 10.3. 11:00

3+

Dauer: ca. 45 Minuten
Erzähler: René Bein
Musik: Raino Rapottnig
Konzept: Margarete Erber-Groiß

Drei ganz neue, besondere Bilderbuch-Geschichten, begleitet von Live-Musik und einem Erzähler, bieten einen sanften Einstieg ins Kino-Erlebnis.

ROSA UND BLEISTIFT
Ein Road-Movie mit rosa Buntstift, Bleistift und Papier.
Jens Rassmus © 2011 G&G Verlagsgesellschaft mbH, Wien

THEODOR TRÖDELT
Igel Theodor liebt es, sich Zeit zu nehmen. Mama nennt das Trödelei.
Rian Visser, Noelle Smit © Tulipan Verlag 2009

FREUNDE FÜRS LEBEN
Ein Saurier findet keine Freunde, weil er sie „zum Fressen gern“ hat.
Florence Seyvos, Anaïs Vaugelade © Moritz Verlag 2004

KURZFILMPROGRAMM NEU! „KUNTERBUNT UND FARBENFROH“
Sa, 2.3. 13:00 + Di, 26.3. 14:00

4+

Dauer: ca. 50 Minuten
Meist ohne Dialog, mit Moderation

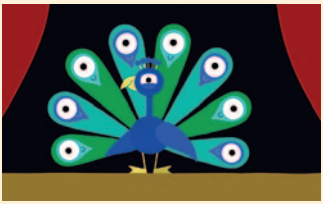

Die sorgfältig ausgewählten Animations-Kurzfilme sind knallig, künstlerisch und farbenfroh.

SCHNECKENKÜNSTLER 8 Min.
SPINNE & ELLA 7 Min.
EINE MALERISCHE FUCHS-GESCHICHTE 4 Min.
LUCE UND DER FELSEN 13 Min.
ROTSTIFT 8 Min.
PFAU 4 Min.

MOLLY MONSTER
So, 17.3. 11:00 + Sa, 23.3. 15:00 + Fr, 29.3. 11:00

5+

Freundschaft, Familie, Abenteuer
Deutschland/Schweiz/Schweden
2016, 72 Minuten
Regie: Michael Ekblad, Matthias Bruhn, Ted Sieger, nach den Büchern von Ted Sieger

Familienzuwachs im Hause Monster! Das langersehnte „Du-weißt-schon-was“ hat endlich das Licht der Welt erblickt. Die große Schwester Molly kann es kaum erwarten, ihrem Geschwisterchen die selbst gestrickte Haube zu schenken. Doch zuerst müssen Mama und Papa mit dem Ei zur Eierinsel fahren, auf der alle Monster schlüpfen. Aber sie haben das Geschenk vergessen! Für Molly und ihren besten Freund Edison beginnt eine spannende Reise über die Wüsten Wilden Hügel, um noch rechtzeitig zum Schlüpftag zu kommen.

TROMMELBAUCH
Mo, 25.3. 15:00 + Di, 26.3. 10:00

6+

Komödie, Familie, Körperbilder
Niederlande 2010, 85 Minuten
Regie: Arne Toonen, nach den Kinderbüchern von Cornelis J. Kieviet
mit: Michael Nierse, Eva van der Gucht, Marcel Musters u.a.

Dick Trommel, dessen Eltern einen erfolgreichen Hotdog-Stand betreiben, gewinnt jedes Jahr den Sommerwettstreit. In seiner Heimatstadt sind die Menschen rundlich, essen gerne und leben glücklich und zufrieden. Dann wird den Trommels angeboten, ein Restaurant in Dünnhausen zu übernehmen. Dort sind alle schlank, achten auf ihre Ernährung und betreiben regelmäßig Sport. Dick freundet sich mit Hans und Liese an, aber der fiese Viktor versucht, ihm das Leben schwerzumachen.

Di, 26.3. Filmkränzchen zum Mitreden

TOY STORY
Mi, 27.3. 10:00 + So, 31.3. 11:00

6+

Animation, Abenteuer, Fantasy
USA 1995, 81 Minuten
Regie: John Lasseter

Cowboy Woody ist Andys Lieblingsspielzeug, doch dann bekommt Andy den Space-Ranger Buzz Lightyear geschenkt und der besitzt coole Fähigkeiten. Eifersüchtig will Woody ihn loswerden. Eine missglückte Attacke auf Buzz befördert die beiden Spielzeuge nach draußen. Nach einem unfreiwilligen Ausflug in ein Pizza-Lokal, passiert das Übelste: Woody und Buzz geraten in die Hände von Nachbarsbub Sid und der geht nicht gerade zimperlich mit Spielzeug um. Jetzt müssen Cowboy und Space-Cowboy zusammenhalten, damit sie es heil zurück in Andys Kinderzimmer schaffen.

Mi, 27.3. Mitmach-Aktion zum Basteln

DER ZAUBERER VON OZ
Sa, 2.3. 15:00 + So, 24.3. 11:00

6+

Klassiker, Fantasy, Musical
USA 1939, 102 Minuten
Regie: Victor Fleming
mit: Judy Garland, Frank Morgan, Ray Bolger u.a.

Ein Sturm trägt die kleine Dorothy Gayle in das magische Land Oz. Verzweifelt macht sie sich auf den Weg in die Hauptstadt, wo der große Zauberer von Oz lebt. Nur er kann ihre Rückkehr nach Hause ermöglichen. Der Weg dorthin wird zu einer Reise voller Gefahren und Abenteuer, doch findet Dorothy schnell neue Freunde und Verbündete: eine Vogelscheuche, die sich Verstand wünscht, einen Mann aus Blech, der gerne ein Herz hätte, und einen furchtsamen Löwen, der unbedingt mutiger sein möchte.

Sa, 2.3. Filmgespräch zum Mitreden

WONKA
So, 3.3. 11:00 + So, 24.3. 15:00

7+

Fantasy, Musical, Abenteuer
USA, UK 2023, 116 Minuten
Regie: Paul King
mit: Timotheé Chalamet, Calah Lane, Hugh Grant u.a.

Weltenbummler Willy Wonka hat einen Traum: Er möchte in den legendären Galerien Gourmet ein Schokoladegeschäft eröffnen, doch das ist schwerer als gedacht: Die Wirtin seines Nachtquartiers entpuppt sich als Betrügerin und sperrt Wonka in ihrem Keller ein, gemeinsam mit einigen anderen soll er dort arbeiten. In Waisenmädchen Noodle findet er eine Freundin und gemeinsam versuchen sie trickreich Willys Traum zu verwirklichen. Doch ein hinterlistiges Schokoladenkartell möchte Wonkas Pläne vereiteln und dann klaut ein Oompa-Loompa auch noch Wonkas Pralinen.

BIBI UND TINA 2 – VOLL VERHEXT!
Sa, 16.3. 15:00 + Mi, 27.3. 15:00

7+

Fantasy, Pferde, Musical
Deutschland 2014, 105 Minuten
Regie: Detlev Buck
mit: Lina Larissa Strahl, Lisa Marie Koroll, Louis Held u.a.
Freigabe: ab 6 Jahren

Auf Schloss Falkenstein herrscht Aufruhr, bei einem Einbruch wurden viele teure Gemälde gestohlen. Bibi & Tina wollen Alexander und dem Grafen bei der Tätersuche helfen, doch auf dem Reiterhof gibt es Geld-Probleme, weil die Gäste fehlen. Eine Flugzettel-Aktion bringt die fünf schrägen „Schmüll“-Kids, die Reiterferien machen wollen, an den Martinshof. Der geheimnisvolle Tarik bereitet Bibi Herzklopfen, aber der führt was im Schilde, denn er interessiert sich auffällig für das wertvolle Pferd Fantastico.

LIEBLING, ICH HABE DIE KINDER GESCHRUMPFT
So, 3.3. 15:00 + Do, 28.3. 10:00

8+

Science-Fiction-Komödie, Familie, Abenteuer
USA 1989, 89 Minuten
Regie: Joe Johnston
Mit: Rick Moranis, Amy O' Neill, Robert Oliveri u.a.

Die Kinder Amy, Nick, Russell und Ronald werden irrtümlich von einer Schrumpfmaschine verkleinert. Nun ist der Garten ein gigantischer Dschungel voller Abenteuer.

MARY POPPINS
So, 10.3. 14:00 + Sa, 30.3. 14:00

8+

Musical, Klassiker, Fantasy
USA 1964, 140 Minuten
Regie: Robert Stevenson
mit: Julie Andrews, Dick van Dyke, David Tomlinson u.a.

Seit das neue, zauberhafte Kindermädchen Mary Poppins die Familie Banks unterstützt, erleben Jane und Michael die verrücktesten Abenteuer, wie eine Teestunde an der Decke.

BARBIE
Sa, 9.3. 16:30 + Do, 28.3. 15:00

12+

Satire, Rollenbilder, Fantasy
USA 2023, 114 Minuten
Regie: Greta Gerwig
Mit: Margot Robbie, Ryan Gosling, America Ferrera u.a.
Freigabe: ab 6 Jahren

Barbies perfektes Leben in „Barbieland" wird durch düstere Gedanken und Alltagsprobleme gestört. Die Lösung muss sie in der „echten Welt" suchen. Empfehlenswert ab 12!

MÄRZ 2024		
Sa, 2.3. 13:00	Kurzfilm-Programm	4+
Sa, 2.3. 15:00	Der Zauberer von Oz	6+
So, 3.3. 11:00	Wonka	7+
So, 3.3. 15:00	Liebling, ich habe die Kinder geschrumpft	8+
Sa, 9.3. 15:00	Bilderbuch-Kino	3+
Sa, 9.3. 16:30	Barbie	12+
So, 10.3. 11:00	Bilderbuch-Kino	3+
So, 10.3. 14:00	Mary Poppins	8+
Sa, 16.3. 15:00	Bibi und Tina 2 – Voll verhext!	7+
So, 17.3. 11:00	Molly Monster	5+
Sa, 23.3. 15:00	Molly Monster	5+
So, 24.3. 11:00	Der Zauberer von Oz	6+
So, 24.3. 15:00	Wonka	7+
Mo, 25.3. 15:00	Trommelbauch	6+
Di, 26.3. 10:00	Trommelbauch	6+
Di, 26.3. 14:00	Kurzfilm-Programm	4+
Mi, 27.3. 10:00	Toy Story	6+
Mi, 27.3. 15:00	Bibi und Tina 2 – Voll verhext!	7+
Do, 28.3. 10:00	Liebling, ich habe die Kinder geschrumpft	8+
Do, 28.3. 15:00	Barbie	12+
Fr, 29.3. 11:00	Molly Monster	5+
Sa, 30.3. 14:00	Mary Poppins	8+
So, 31.3. 11:00	Toy Story	6+
Mo, 1.4. 11:00	Neue Geschichten vom Franz	6+

Osterferien von Sa, 23.3. bis Mo, 1.4.

EINTRITT:
€ 4,70 / A € 4
Online-Reservierung und Bankomat-Zahlung möglich
Bitte reservierte Karten 30 Minuten (Bilderbuch-Kino: 45 Min.) vor Beginn abholen. Nicht rechtzeitig abgeholte Karten werden ausgegeben!

3+ ALTERSEMPFEHLUNGEN
Unsere Altersempfehlungen sind sehr sorgfältige Einschätzungen der Alterseignung der Filme.